FICHE PÉDAGOGIQUE

L'Arrivée de M. Flat

Jaume Copons et Liliana Fortuny

Publié originellement en catalan et en espagnol pour
Bambú Lector par Editorial Casals Team
© 2014, Liliana Fortuny, pour les illustrations
© 2018 Éditions Chouette (1987) inc.
pour la version française.
Tous droits réservés.

institut ramon llull
Langue et culture catalanes

CRACKBOOM!

Avant la lecture

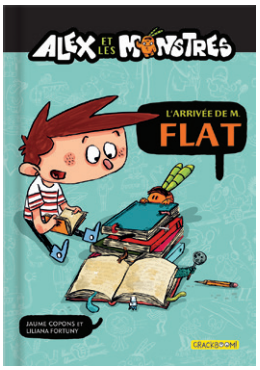

1 **Observe la couverture, la quatrième de couverture et le dos du livre. Lis tous les textes qui y figurent. Sur la couverture, on peut lire deux titres : *Alex et les monstres* et *L'Arrivée de M. Flat*.**

- Pourquoi y a-t-il deux titres ? À quoi correspond chacun d'eux, selon toi ?

_____

_____

_____

- Qui est M. Flat ? Qu'est-ce qui te fait dire cela ?

_____

_____

_____

2 **Observe l'illustration de la couverture avant de répondre aux questions suivantes :**

- Outre les personnages, qu'est-ce qui attire aussi l'attention dans cette image ?

_____

- Penses-tu que ces objets auront un rôle important dans l'histoire que tu vas lire ?

_____

_____

3 **À partir des pistes offertes par les illustrations, les titres et les textes de la couverture et de la quatrième de couverture, que t'attends-tu à trouver dans *L'Arrivée de M. Flat* ?**

_____

_____

_____

CRACKBOOM!
© 2018 Éditions Chouette (1987) inc.

Pendant la lecture

Chapitre 1. Quelle journée !

1 À l'aide de flèches, relie les personnages de la première colonne aux adjectifs de la deuxième.

Lidia ○	○ Distrait, étourdi, désordonné
Emma ○	○ Stricte, juste, aimable
Alex ○	○ Désagréable, ordonnée, sérieuse

2 À quelle chanson Alex fait-il référence lorsqu'il dit « ma mère entonne déjà sa fameuse chanson « Range ta chambre » ? Cette chanson existe-t-elle vraiment ?

▸ Observe l'illustration de la chambre d'Alex à la page 5. La mère d'Alex a-t-elle raison ou exagère-t-elle un peu ?

3 Lorsque Emma, la bibliothécaire, offre la peluche à Alex, celui-ci lui fait croire qu'il n'en veut pas. Comment savons-nous qu'en réalité, Alex veut apporter la peluche chez lui ?

4 Quels sont les problèmes d'Alex dans ce premier chapitre ?

© 2018 Éditions Chouette (1987) inc.

Pendant la lecture

Chapitre 2. Quelle soirée !

1 **Le problème qu'Alex appréhendait à la fin du premier chapitre se confirme au début du deuxième. Que se passe-t-il avec ses rédactions ?**

2 **Quel incident effraie Alex lorsque celui-ci lit sa rédaction ?**

3 **Alex pousse un cri lorsqu'il voit M. Flat. Les auteurs expriment ce cri en utilisant l'onomatopée « AAAAHHH ! ». Imagine que les onomatopées n'existent pas, mais qu'Alex doit quand même dire quelque chose. Que dirait-il selon toi ?**

4 **Une fois les présentations faites, quelle relation s'installe entre Alex et M. Flat ?**

5 **Quel livre M. Flat et Alex lisent-ils dans ce chapitre ? L'as-tu déjà lu ? En as-tu vu une version ou une adaptation au cinéma ou à la télévision ?**

CRACKBOOM!
© 2018 Éditions Chouette (1987) inc.

1 **Parmi les adjectifs suivants, lesquels décrivent le mieux le père d'Alex ?**

☐ Bourru	☐ Insistant	☐ Antipathique
☐ Ridicule	☐ Calme	☐ Raisonnable

2 **Dans ce chapitre, M. Flat et Alex lisent trois livres : *Peter Pan*, *Les Aventures de Tom Sawyer* et *Le Vent dans les saules*. Relie chaque titre à son auteur.**

PETER PAN ○	○ Mark Twain
LES AVENTURES DE TOM SAWYER ○	○ Kenneth Grahame
LE VENT DANS LES SAULES ○	○ James Barrie

3 **Alex est le narrateur de cette histoire. Il y a toutefois dans ce chapitre un autre personnage qui raconte une histoire. Qui est ce personnage et quelle histoire raconte-t-il ?**

_____

_____

4 **Nous n'avons lu que trois chapitres et Alex a déjà menti plusieurs fois. Pourquoi ment-il ? Que penses-tu de ce comportement ?**

_____

_____

_____

© 2018 Éditions Chouette (1987) inc.

1 **Pour quelle raison Alex ne veut-il pas aller au tournoi ? Et quelle est la raison de M. Flat ?**

_____

_____

2 **Voici la page 60 sans le texte dans les bulles. Invente une conversation « normale » où l'on comprend bien que le père d'Alex livre un discours très ennuyeux.**

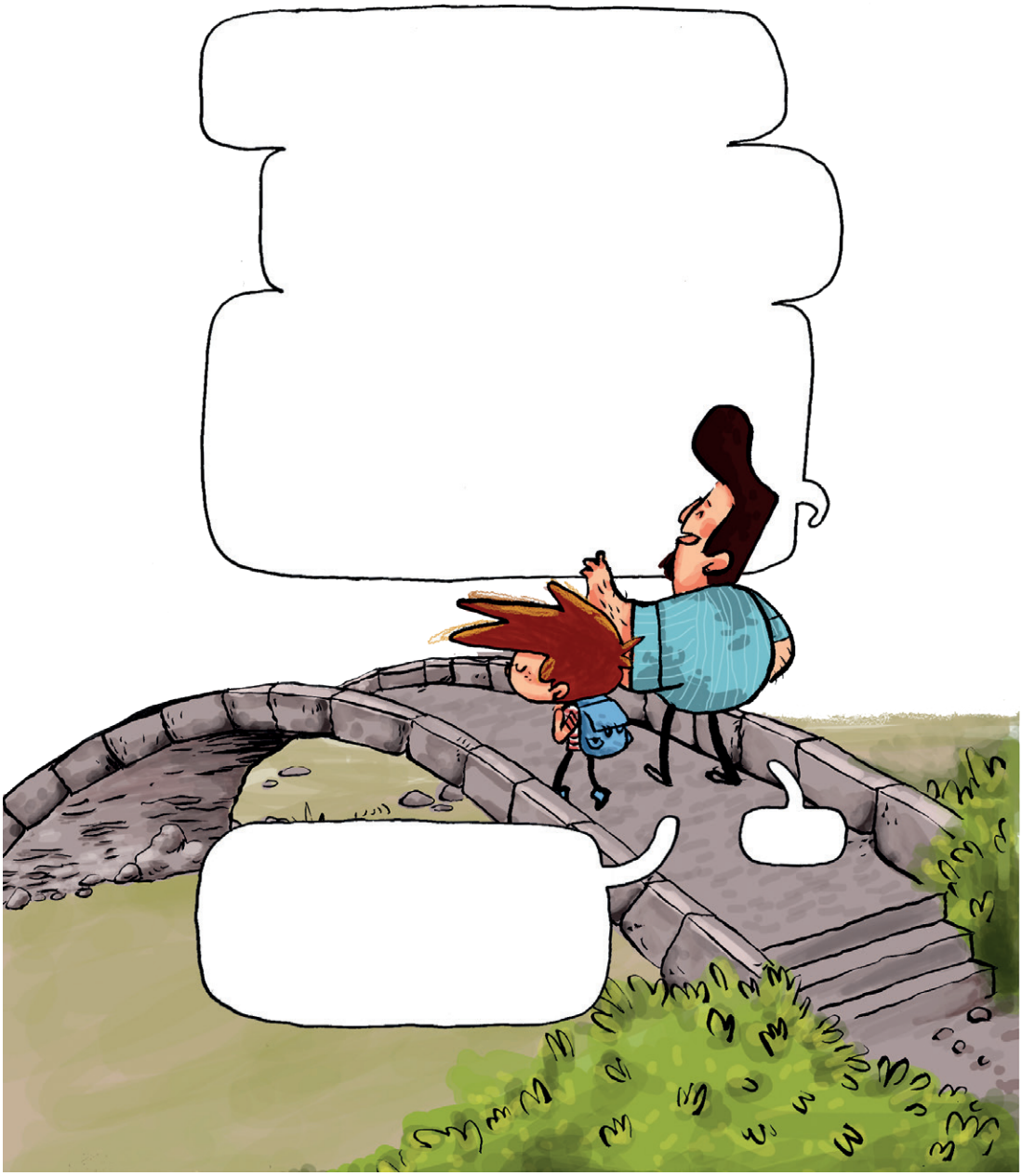

CRACKBOOM!
© 2018 Éditions Chouette (1987) inc.

Pendant la lecture

Chapitre 5. Où est M. Flat ?

1 **Quelle horrible surprise attend Alex lorsqu'il revient à la maison ?**

2 **Alex n'est pas le seul narrateur dans ce chapitre. Qui d'autre nous raconte une histoire ? De quoi s'agit-il ?**

3 **Le stress fait vivre un tas de choses à Alex. Lesquelles ?**

▸ Et toi ? Qu'est-ce qui t'arrive quand tu es stressé ?

4 **Qui est maintenant en possession de M. Flat ? Comment est-il arrivé là ?**

5 **Quel mot souvent utilisé par le père de Lidia irrite beaucoup Alex ?**

▸ Et toi ? Est-ce qu'il y a un nom par lequel tu n'aimes pas qu'on t'appelle ?

© 2018 Éditions Chouette (1987) inc.

1 **Que veut faire Alex pour récupérer M. Flat maintenant qu'il est entre les mains de Lidia ?**

- ☐ Le voler quand Lidia a le dos tourné.
- ☐ L'acheter à Lidia.
- ☐ Rembourser à Lidia ce qu'elle a payé pour l'avoir.
- ☐ Demander à Lidia qu'elle le lui donne.

2 **En attendant l'heure de retourner chez Lidia, Alex lit un livre. Lequel ? Cherche de l'information sur ce livre, puis résume-le en quelques mots.**

_____

_____

3 **Raconte brièvement le rêve d'Alex.**

_____

_____

4 **À qui crois-tu qu'appartient la seule bulle des pages 76 et 77 qui n'est pas une bulle d'Alex ?**

_____

CRACKBOOM!
© 2018 Éditions Chouette (1987) inc.

Pendant la lecture

Chapitre 7. Négociations avec Lidia Lines

1 **Dans ce chapitre, Alex invente une histoire sur sa relation avec M. Flat. Que raconte-t-il ? Dit-il la vérité ? Pourquoi fait-il cela ?**

2 **Hormis Alex, qui d'autre raconte une histoire dans ce chapitre ? De quelle histoire s'agit-il ?**

3 **Observe attentivement les images de la page 85. Quel genre de film Lidia et sa tante ont-elles vu selon toi ? Pourquoi ?**

4 **Alex craint qu'un malheur soit arrivé à M. Flat. Quels malheurs imagine-t-il ?**

CRACKBOOM!
© 2018 Éditions Chouette (1987) inc.

1 Pourquoi voit-on Alex si essoufflé à la page 93 ?

- Pourquoi Alex apparaît-il plusieurs fois aux pages 92 et 93 ? Quel est le sens de cette répétition ?

2 Dans ce chapitre, Alex rencontre des gens qui l'ignorent et d'autres qui lui viennent en aide. Qui l'aide ?

- Alex dit à la dame qui nettoie les salles qu'il a perdu une peluche. Pourquoi ne dit-il pas la vérité ?

3 Décris la rencontre entre Alex et M. Flat.

4 Place les bulles où tu veux, puis écris un nouveau dialogue qui reste vraisemblable tout en respectant l'intrigue.

CRACKBOOM!
© 2018 Éditions Chouette (1987) inc.

1 **Alex retourne à la maison avec M. Flat, mais Lidia a une mauvaise nouvelle pour lui. Laquelle ?**

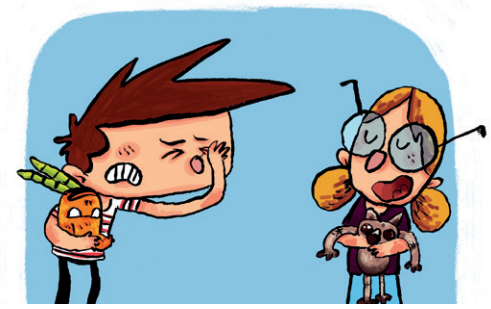

2 **Quelle est la stratégie d'Alex afin que personne ne touche à nouveau à M. Flat ? Que doit-il faire en échange ?**

3 **À la fin du chapitre, M. Flat attend Alex avec une surprise. Peux-tu deviner ce que c'est ? Observe l'illustration. Tu y trouveras un indice. Lequel ?**

4 **Dans l'illustration de la page 109, Alex a deux têtes. Pourquoi ?**

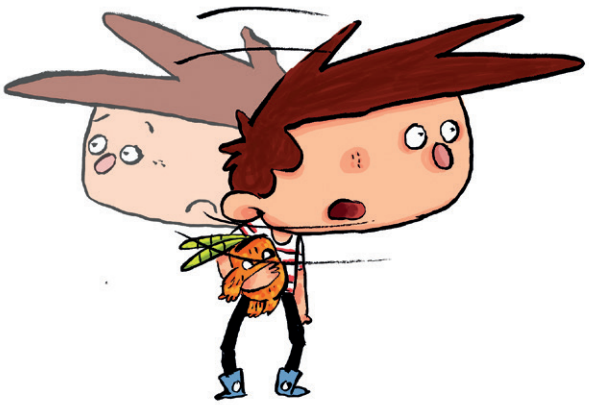

▸ Qui parle à droite d'Alex ? Son père ou sa mère ? Comment le savons-nous ?

CRACKBOOM!
© 2018 Éditions Chouette (1987) inc.

1 **Outre le fait que *L'arrivée de M. Flat* est le premier titre de la collection Alex et les monstres, qu'est-ce qui te permet de penser, dans ce chapitre, que les aventures d'Alex, de M. Flat et des autres monstres continueront ?**

2 **Maintenant que tu connais tous les monstres, inscris le nom de chacun :**

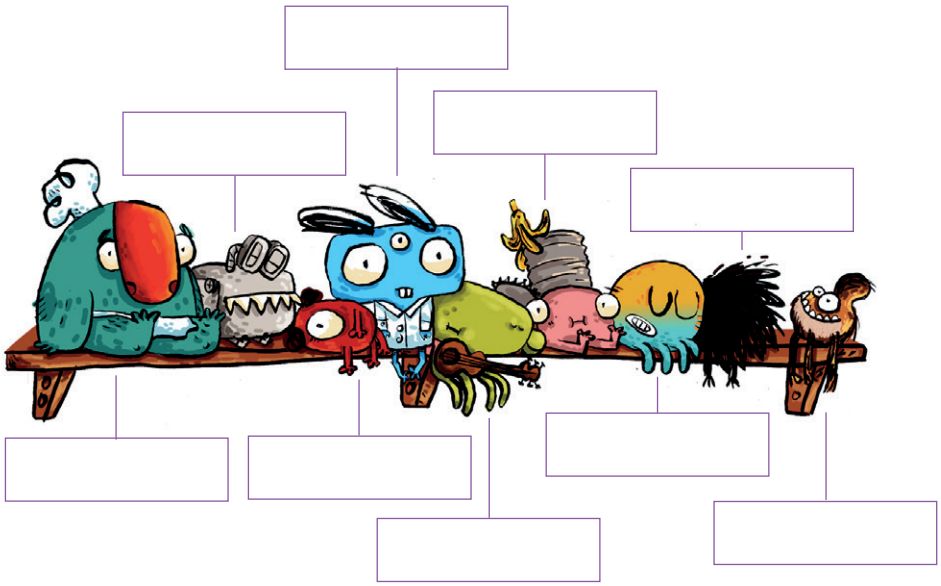

3 **Pourquoi M. Flat aide-t-il Alex avec ses rédactions ? Crois-tu qu'il le fait seulement pour qu'Alex permette à ses amis les monstres de rester dans sa chambre ?**

4 **Maintenant que tu as lu le livre, si tu observes l'illustration de la couverture, tu remarqueras parmi les livres un personnage que tu pourras identifier. Où est-il ? Qui est-ce ?**

CRACKBOOM!
© 2018 Éditions Chouette (1987) inc.

1 **Liliana Fortuny est illustratrice et Jaume Copons est écrivain. Dans la plupart des livres, on indique le nom de l'écrivain et, en dessous, on met habituellement « Illustrations de… ». Selon toi, pourquoi les noms de Liliana et Jaume apparaissent-ils ensemble sur la couverture ?**

_____

_____

_____

2 **On retrouve plusieurs éléments humoristiques dans ce livre, mais cela ne signifie pas qu'il ne s'y exprime pas plusieurs valeurs. Indique, parmi les suivantes, celles que tu as trouvées.**

- ☐ La compagnie et l'amitié
- ☐ Surmonter ses peurs
- ☐ La compréhension entre amis
- ☐ L'amour du travail, du devoir et de la rigueur
- ☐ L'appréciation de la littérature et de la culture
- ☐ La capacité de comprendre son prochain
- ☐ La pratique sportive
- ☐ Le vivre-ensemble
- ☐ L'amour du pays et ses concitoyens
- ☐ La capacité de surmonter les difficultés
- ☐ L'importance de prendre ses responsabilités

3 **Activités à faire avec toute la classe :**

- Faites un débat en classe sur les thèmes suivants :
  - Les mensonges d'Alex sont-ils justifiés ?
  - M. Flat aide-t-il uniquement Alex pour que ses amis puissent vivre dans sa chambre ?
  - Lidia est-elle méchante ou bien elle et Alex sont trop différents pour se comprendre ?
  - Le père d'Alex a-t-il raison lorsqu'il parle de responsabilité ?
  - La mère d'Alex a-t-elle raison de ranger la chambre et de donner tout ce qui traîne ?

© 2018 Éditions Chouette (1987) inc.